Электрические проточные водонагреватели

PPH2 hydraulic

Наиболее дешевые водонагреватели многоточечного водоразбора

Применение

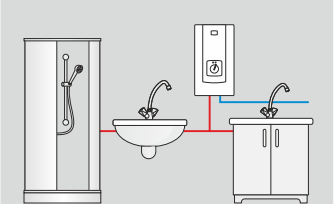

12-15 кВт

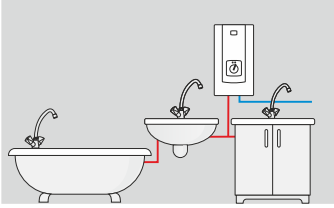

от 18 кВт

Наиболее важные преимущества

Переключатель мощности
Возможность установки полной мощности или работы в экономичном режиме.

Автоматическое включение 2 ступени мощности
Переключение на I или II ступень мощности в зависимости от величины протока.

Технические характеристики/размеры

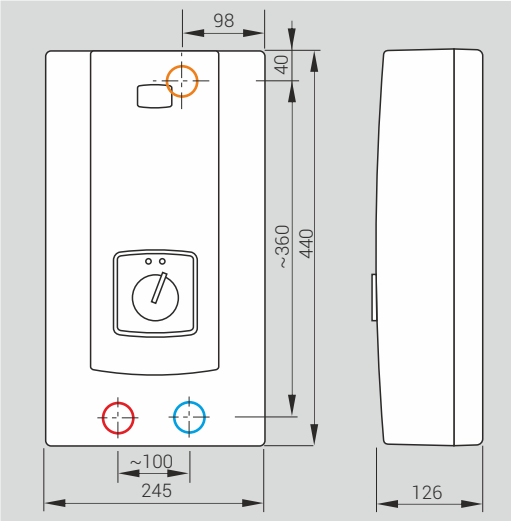

Давление воды	0,15 - 0,6 МПа 9-15 кВт 0,2 - 0,6 МПа 18 кВт 0,25 - 0,6 МПа 21 кВт
Водные соединения	Gw 1/2"
Степень защиты	IP 25
Класс энергетической эффективности	A

- место подключения электрического соединительного кабеля
- подключение холодной воды
- выход горячей воды

Технические данные

Код продукта	Номинальная мощность/напряжение	Номинальный потребляемый ток (А)	Минимальное сечение проводов питания (мм²)	Производительность (Δt=30°) (л/мин)
PPH2-09	9 кВт / 380 В 3~	3x13,7	4 x 1,5	4,3
PPH2-12	12 кВт / 380 В 3~	3x18,2	4 x 2,5	5,8
PPH2-15	15 кВт / 380 В 3~	3x22,8	4 x 2,5	7,2
PPH2-18	18 кВт / 380 В 3~	3x27,3	4 x 4	8,7
PPH2-21	21 кВт / 380 В 3~	3x31,9	4 x 4	10,1

ТЕРМОМИР - продажа климатической техники | www.thermomir.ru | +7 (495) 646-11-99